



ORDEN DE SERVICIO



No. Reporte	Fecha de atención	Costo de servicio	tipo de gas
TT240668 Servicio			GN

Producto: CALENTADOR INSTANTANEO PRIMO 6L GN

DATOS DEL CST.

Nombre: CS Marlen Gasca **Telefono** 7291399849

DATOS DE USUARIO

Nombre: Rocio Diaz **Domicilio:** Cerrada cruz de la cañada no 8
Telefono: 5519527509 **Celular:** 5613739700
Estado: Mexico **Ciudad:** Naucalpan de Juarez
Colonia: Fontana Residencial **Referenci**
CP: 36620 Cerca De la capilla de la cerrada

INCIDENTE REPORTADO

Descripción El usuario se comunica para reportar su CALENTADOR INSTANTANEO PRIMO 6L GN el cual menciona que prende por unos segundos es suministrado por un tinaco de agua

REFACCIONES UTILIZADOS EN EL SERVICIO

DICTAMEN DEL SERVICIO

Se hizo cambio de calentador, se prendió y el cliente quedó conforme. no se mant

NOMBRE Y FIRMA TECNICO

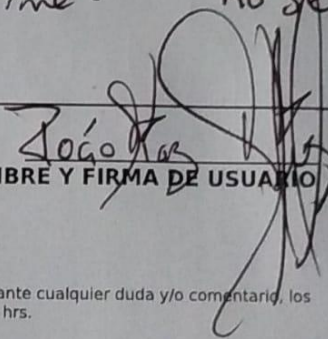
NOMBRE Y FIRMA DE USUARIO

Reiteramos nuestro compromiso, estamos a sus órdenes ante cualquier duda y/o comentario, los 365 días del año las 24 hrs.

Telefono: 8009004872 /555118150

e-mail: case@iusa.com.mx



Mo...
...ca mínima
...la norma para
Eficiencia del
est...
...ca de este

85%

87 %

Eficiencia
pro...
...ia adicional de este producto

Mayor
Eficiencia
%

15 20 25 30 35 40 45 50

...s en modo de espera en 24 horas: 0.00 m³

Cor...

IMPORTANTE

...iva del producto y el consumo en modo de espera dependerán de la
...s de uso, el mantenimiento y la localización de la instalación.
... el consumo de gas en modo de espera de este calentador con la de
... el mismo principio de funcionamiento y tengan características similares.
... instalación sea realizada por una persona cualificada en algún estándar
... reconocido como "instalador de un calentador de gas".
... Se debe retirar el producto hasta que haya sido adquirido por el
... consumidor final.



JS060111DLO
20230904

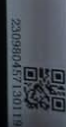

OFF / ON



EFICIENCIA ENERGÉTICA
El consumo de energía se establece en la NOM-003-ENER-2024

Calentador de agua instantáneo

Consumo Térmico: 7.3 kW

Capacidad: 4.2 L/min

Tipo de gas: Natural

85%

87%

la adicional de este producto

Mejor Eficiencia %

0.00 m³

en modo de espera en 24 horas:

IMPORTANTE

Reservados los derechos de propiedad intelectual y la explotación del producto.
El consumo de gas en modo de espera de este calentador con la de
y el consumo de funcionamiento y según características técnicas.
La instalación debe realizarse por una persona certificada en según estándar
de instalación como "calentador de un calentador de agua a gas".
El calentador del producto hasta que haya sido adquirido por el
consumidor final.



OFF / ON

○ —