



ORDEN DE SERVICIO



No. Reporte		Fecha de atención		Costo de servicio	Tipo de gas
TT236795		7-07-24			NA
Producto:	HIDRONEUMATICO PERIF DE 1/2 Y TANQUE 24L				

DATOS DEL CST
 Nombre: CST: Marlen Gazca Telefono: 7291399849

DATOS DE USUARIO
 Nombre: Ivon Rocha Domicilio: hacienda yextho 103
 Telefono: 7712283799 Celular: 7712202625
 Estado: Hidalgo Ciudad: San Agustín Tlaxiaca
 Colonia: Villas de la Concepción Referencias: justo enfrente de la universidad de futbol
 CP: 42162

INCIDENTE REPORTADO
 Descripción: Se comunica usuaría reportando su HIDRONEUMATICO PERIF DE 1/2 Y TANQUE 24L, menciona que si prende pero que no sube el agua, la falla comenzo el día de la instalacion el día de ayer, la utiliza para avastecer el agua dentro de la casa

REFACCIONES UTILIZADOS EN EL SERVICIO

DICTAMEN DEL SERVICIO
 Se revisa equipo hidroneumatico y no avista agua. se revisa pichancha y no sirve. se cambia pichancha. se revisa bomba y funciona correctamente.

Kalid Pérez Rafael Sánchez Benítez
 NOMBRE Y FIRMA TECNICO NOMBRE Y FIRMA DE USUARIO
 Se cobra visita

Reiteramos nuestro compromiso, estamos a sus órdenes ante cualquier duda y/o comentario, los 365 días del año las 24 hrs.

Telefono: 8009004872 / 5551181500 e-mail: case@iusa.com.mx

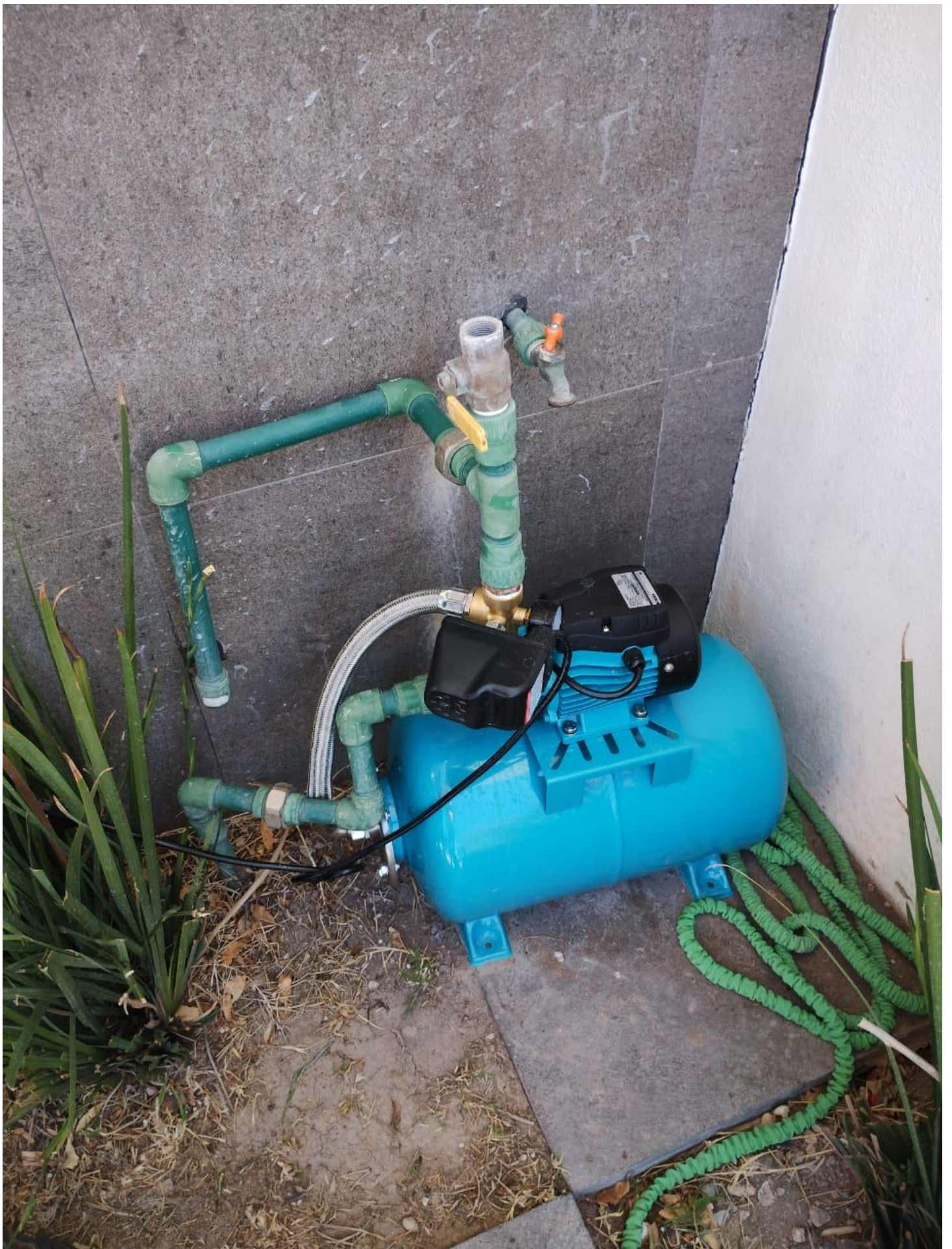



FOETL

Válvula m pie
(pichanchi)
Foot valve

49055 Para AGUA

PICHA-3"x4X

Diámetro
Diameter **3/4"** 19 mm



7 501206 1692806

Pa

Presión
máxima **100 PSI**

Cuerpo de **LATÓN**

Producido por Truper, S.A. de C.V. Parque Industrial 1, Parque Industrial
Jiliscoyac, Edo. de Méx. C.P. 54257. Made in Hecho en China.

Tel. 55 1122 9100. www.truper.com 06-2023



Modelo: Apm37A
Marca: IUSA
www.iusa.com.mx

Hmax: 40 m	Q: 5 - 35 L/min	Ø succ. 2,54 cm (1") FNPT	Ø des. 2,54 cm (1") FNPT
127 V~	60 Hz	20 µF / 250 V~	F
Datos de capacidad: IP-X4			
3 400 r/min	0,37 kW (1/2 HP)	T _{amb} líquido: 40 °C	
Uso Continuo - Protección térmica automática			

Importado por: INDUSTRIAS UINAS S.A. DE C.V. Hecho en China. Asistencia técnica 800 903 4972

No. Serie/ 202310

NOM