



## ORDEN DE SERVICIO



No. Reporte	Fecha de atención	Costo de servicio	Tipo de gas
TT236016	24-02-24		LP

Producto: CALENTADOR INSTANTANEO PRIMO 6L LP

### DATOS DEL CST

Nombre: CST: Marlen Gazca Telefono: 7291399849

### DATOS DE USUARIO

Nombre: Rodrigo Mota  
Telefono: 5565741262  
Estado: Hidalgo

Domicilio: segunda privada del casco, numero 106  
Celular: 5567371193  
Ciudad: Tizayuca

Colonia: Rancho Don Antonio  
CP: 43810

Referencias: a 50 metros del kinder, frente a panadería el hornito, primera sección del fraccionamiento

### INCIDENTE REPORTADO

Descripción: Se comunica usuario reportando su CALENTADOR INSTANTANEO PRIMO 6L LP menciona que no genera la chispa, no prende, ya se le cambiaron las pilas y no prende le puso pilas energizer, utilizaba pilas duracel, utiliza gas Lp, la falla empezó el día de hoy, suministra agua de red pública

### REFACCIONES UTILIZADOS EN EL SERVICIO

### DICTAMEN DEL SERVICIO

Se revisa calentador el cual se encuentran cables de portapilas quemados y pegados. Se coloca cinta de aislar y calentador enciende correctamente. Se entrega calentador funcionando a garantía por exceso de flama

Vald Pérez  
NOMBRE Y FIRMA TECNICO

Rodrigo Mota  
NOMBRE Y FIRMA DE USUARIO

Reiteramos nuestro compromiso, estamos a sus órdenes ante cualquier duda y/o comentario, los 365 días del año las 24 hrs.

Telefono: 8009004872 / 5551181500

e-mail: case@iusa.com.mx

9:10

Wi-Fi 4G LTE 64



#### 4. INSTALACIÓN

De utilizar Gas L.P. se reco  
y bajo caudal nuevo cuan  
correcto funcionamiento  
utilizar Gas Natural llame  
la presión en su red sea  
Se debe de colocar un  
suministro de gas al o  
antes de la conexión d  
para eliminar las posit  
Realice la conexión c  
rosas, cuando utilice  
de la llave o el torqu

#### 5. CARACTERÍSTICAS

CARACTERÍSTICAS
Tipo de Calentador
Carga Térmica
Capacidad Calentamiento mínimo
Presión mínima del calentador
Presión máxima de alimentación
Presión máxima de servicio
Tipo de Gas
Eficiencia
Batiente
Módulo
Tamaño

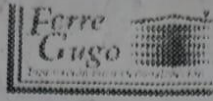

Ferreterías Ferregugo Potrero  
Av. De las Partidas Mza. 9,  
Lt.15, Col. Potrero.  
Tizayuca, Hidalgo  
43800

ferregugo\_ferreteria@hotmail.  
com  
7791000243

No. TICKET: 81053  
FECHA: 23/10/2023  
HORA: 10:35:47 AM

CANT PCIO U. IMPORTE

Servicio de TPV  
1.0 0.00 48.00

CALENTADOR INSTANTANEO  
IUSA-PRIMO 6LT LP 118616630  
1.0 1,500.00 1,500.00

ESTUCO CUVASA EXTRA 25 KG  
1.0 115.00 115.00

TOTAL: 1,663.00

<<<< FORMAS DE PAGO >>>>

EFFECTIVO: 0.00  
CHEQUE: 0.00  
VALES: 0.00  
TRANSFERENCIA: 0.00  
TARJETA: 1663.00  
CREDITO: 0.00  
CAMBIO: 0.00

CAJA  
BLANCA

CLIENTE  
P.blico en General

CAJERO  
Blanca

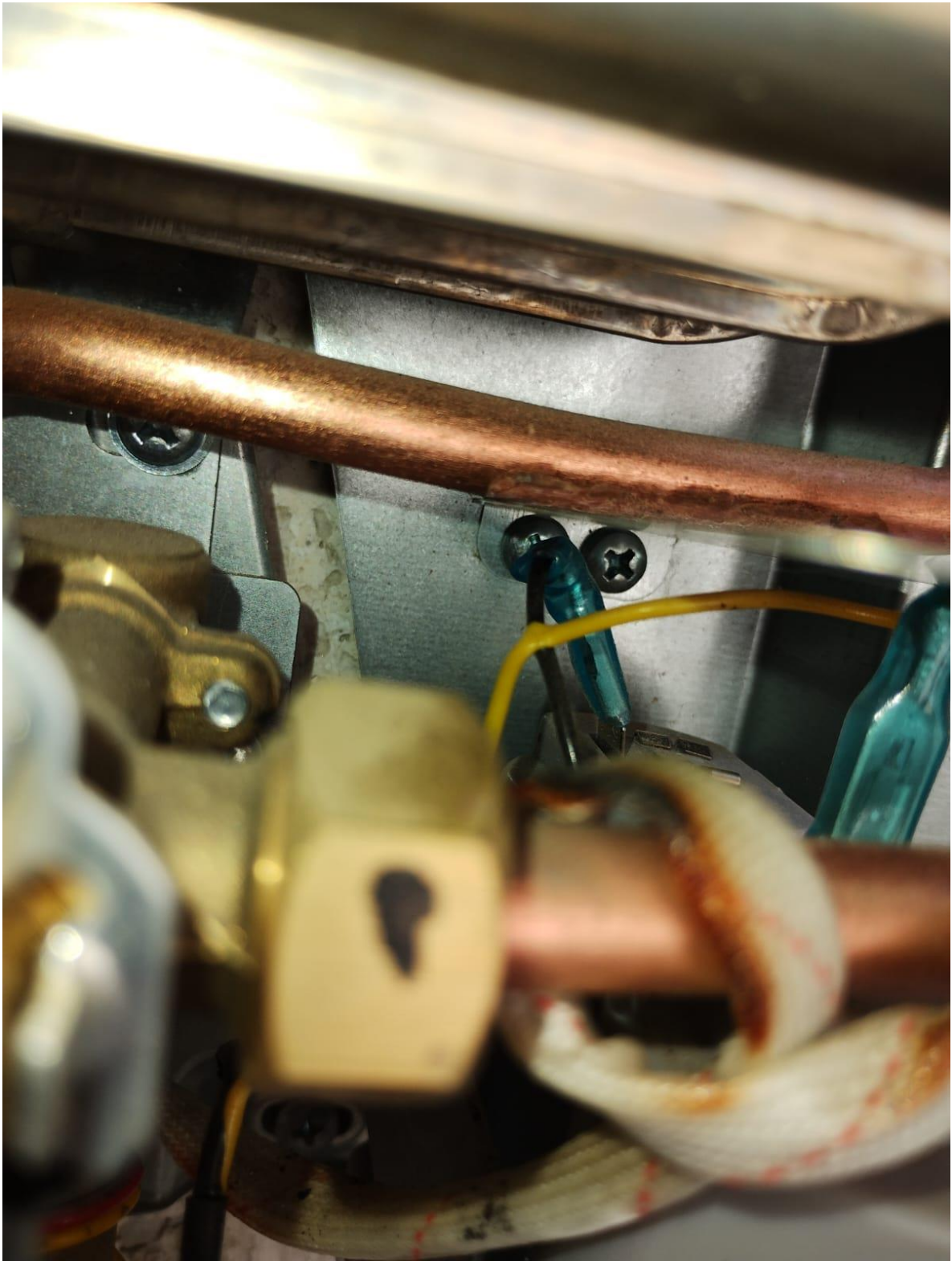



**Primo**  
CALENTADOR INSTANTÁNEO PARA AGUA

NV

Marca: IUSA

Modelo: PRIMO-06

Código de producto: 616630

No. Serie: N057105

Tipo de gas: L.P.

Carga Térmica: 7,3 kW

Capacidad de calentamiento con  $\Delta T$  mínimo de 25 K (25 °C): 4,2 L/min

Presión Hidrostática mínima para encendido del calentador: 0,0147 MPa (0,150 kgf/cm<sup>2</sup>)

Presión normal de alimentación de gas: 2,74 kPa (0,028 kgf/cm<sup>2</sup>)

Presión Hidrostática máxima de trabajo: 0,45 MPa (4,6 kgf/cm<sup>2</sup>)

Mes y Año de Fabricación: 2022.12.10

Contraseña Oficial de Certificación: NOM

**CÓMO ENCENDER Y APAGAR SU CALENTADOR**

- 1.- Coloque el interruptor de encendido/apagado (C) en la posición (I).
- 2.- Abra la válvula de gas y la llave de agua caliente; el calentador comenzará a suministrar el agua caliente.
- 3.- Gire la perilla (B) para ajustar el flujo de agua.
- 4.- Gire la perilla (A) para controlar la temperatura.
- 5.- Cierre la llave de agua caliente y el calentador se detendrá automáticamente.

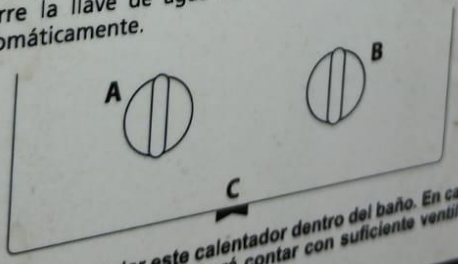

Está prohibido instalar este calentador dentro del baño. En caso de instalar dentro de la casa, deberá contar con suficiente ventilación con salida exterior.

**Como operar su calentador**

- 1.- Verifique que su equipo tenga baterías (2 tipo "D" 1,5V alcalinas); asegure que el interruptor de encendido/apagado (C) esté en la posición (I) correspondiente al tipo de gas disponible (regadera).

